

รายละเอียดการประมาณราคา

ประเภทงาน ชุดเจาะบ่อบาดาลขนาดความลึก 100-120 เมตร พร้อมติดตั้งเครื่องสูบน้ำ ขนาด 1.5 แรงม้า

สถานที่ตั้ง หมู่ 1 ตำบลหนองไผ่แก้ว อำเภอบ้านบึง จังหวัดชลบุรี

ผู้ประมาณราคา นายอภิรักษ์ สุระประเสริฐ เมื่อวันที่ 15 สิงหาคม 2559

ที่	รายการ	ปริมาณงาน		ราคาวัสดุ-ค่าแรง-ต่อหน่วย			จำนวนเงิน (บาท)
		จำนวน	หน่วย	วัสดุ	ค่าแรง	รวม	
	งานชุดเจาะบ่อบาดาล						
1	ชุดเจาะบ่อบาดาล	1	บ่อ	-	101,000	101,000	101,000
	งานฐานคอนกรีต						
2	งานฐานคอนกรีตเสริมเหล็กทรงตั้งน้ำ	6	ตร.ม	550		3,300	3,300
	งานติดตั้งเครื่องสูบน้ำ						
1	ท่อ พี.วี.ซี. ขนาด ๑ 1/4" ชั้น 13.5	10	ท่อน	124	-	1,240.00	1,240.00
2	ข้อต่อเกลียวใน พี.วี.ซี.ขนาด ๑ 1/4"	10	อัน	13	-	130.00	130.00
3	ข้อต่ออง พี.วี.ซี. 90 องศา ขนาด ๑ 1/4"	3	อัน	15	-	45.00	45.00
4	น๊อตเหล็ก ขนาด ๑ 1/4"	1	อัน	65	-	65.00	65.00
5	ข้อต่อเหล็ก ขนาด ๑ 1/4"	1	อัน	80	-	80.00	80.00
6	ยูเนียนเหล็ก ขนาด ๑ 1/4"	1	อัน	160	-	160.00	160.00
7	สายไฟฟ้า 3 สาย 1.5 มม.	15	เมตร	25	-	375.00	375.00
8	เชือกอย่างตียึดบีม	100	เมตร	12	-	1,200.00	1,200.00
9	เทปพันสายไฟฟ้า	2	ม้วน	25	-	50.00	50.00
10	เทปพันเกลียว	2	ม้วน	25	-	50.00	50.00
11	กาวทาท่อ พี.วี.ซี. 250 กรัม	1	กระป๋อง	120	-	120.00	120.00
12	ท่อ พี.วี.ซี. เหลือง 3/8"	1	เส้น	38	-	38.00	38.00
13	ข้อต่อโค้ง พี.วี.ซี. สีเหลือง 3/8"	1	อัน	7	-	7.00	7.00
14	ตะปูเกลียวเหล็ก ขนาด 3/4"	20	ตัว	0.75	-	15.00	15.00
	รวมค่าวัสดุ+ค่าแรงงาน						107,875.00
	งานครุภัณฑ์						
15	ถังเก็บน้ำพลาสติกขนาด 2,000 ลิตร	1	ถัง	6,000		6,000.00	6,000.00
16	เครื่องสูบน้ำขับเคลื่อนขนาด 1.5 แรงม้า	1	ชุด	17,900		17,900	17,900.00

.....
 (นายณริศ ปาลกะวงศ์ ณ อยุธยา) ปลัดอำเภอ(เจ้าพนักงานปกครองชำนาญการ)
 ประธานกรรมการ

.....
 (นางสาวณิชนันท์ เพิ่มกสิการ) ผู้อำนวยการกองช่าง
 กรรมการ

.....
 (นางอุไรวรรณ นิลสนธิ) ผู้อำนวยการกองคลัง
 กรรมการ

สรุปราคากลางงานก่อสร้าง

โครงการ ขุดเจาะบ่อบาดาลขนาดความลึก ๑๐๐-๑๒๐ เมตร พร้อมติดตั้งเครื่องสูบน้ำขนาด ๑.๕ แรงม้า
 เจ้าของโครงการ ที่ว่าการอำเภอบ้านบึง
 สถานที่ก่อสร้าง หมู่ที่ ๑ ตำบลหนองไผ่แก้ว อำเภอบ้านบึง จังหวัดชลบุรี
 ประมาณราคาเมื่อ วันที่ ๑๕ เดือน สิงหาคม พ.ศ. ๒๕๕๙

ลำดับ ที่	รายการ	ค่าวัสดุและค่าแรงงาน รวมเป็นเงิน (บาท)	Factor F	ค่าก่อสร้างทั้งหมด รวมเป็นเงิน (บาท)	หมายเหตุ
๑	ประเภทงานอาคาร	๑๐๗,๘๗๕.๐๐	๑.๒๗๖๖	๑๓๗,๒๘๑.๗๓	
๒	ประเภทงานทาง				
๓	ประเภทงานชลประทาน				
๔	ประเภทงานวัสดุครุภัณฑ์ (๗ %)	๒๓,๙๐๐.๐๐		๒๓,๙๐๐.๐๐	
	เงินไข				
	เงินล่วงหน้าจ่าย.....๐.....%				
	เงินประกันผลงานหัก.....๐.....%				
	ดอกเบี้ยเงินกู้..... ๖..... %				
	ภาษีมูลค่าเพิ่ม.....๗..... %				
สรุป	รวมค่าก่อสร้างเป็นเงินทั้งสิ้น			๑๖๑,๑๘๑.๗๓	
	ค่าก่อสร้าง (ปิดเป็นเงิน)			๑๖๐,๐๐๐.๐๐	
	ค่าก่อสร้าง + ป้ายโครงการ			๑๖๐,๐๐๐.๐๐	
ตัวอักษร (หนึ่งแสนหกหมื่นบาทถ้วน)					

คณะกรรมการกำหนดราคากลาง

 (นายนิศ ปาลกะวงษ์ ณ อยุธยา) ปลัดอำเภอ(เจ้าพนักงานปกครองชำนาญการ)
 ประธานกรรมการ

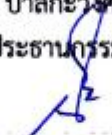

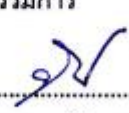
 (นางสาวนิชมน เพิ่มภสิการ) ผู้อำนวยการกองช่าง
 กรรมการ

 (นางอุไรวรรณ นิลสนธิ) ผู้อำนวยการกองคลัง
 กรรมการ

ตารางแสดงเงินงบประมาณที่ได้รับจัดสรรและราคากลาง (ราคาอ้างอิง) ในการ
จัดซื้อจัดจ้างที่มีใช้งานก่อสร้าง

๑. ชื่อโครงการ แก้ไขปัญหาภัยแล้งโดยการขุดเจาะบ่อบาดาลเพื่อทำประปาหมู่บ้าน หมู่ที่ ๑ ตำบล หนองไผ่แก้ว อำเภอบ้านปึง จังหวัดชลบุรี /หน่วยงานเจ้าของโครงการ ที่ทำการปกครองอำเภอบ้านปึง
๒. วงเงินงบประมาณที่ได้รับจัดสรร ๑๖๐,๐๐๐.- บาท
๓. วันที่กำหนดราคากลาง (ราคาอ้างอิง) ณ วันที่ ๑๕ สิงหาคม ๒๕๕๙ เป็นเงิน ๑๖๐,๐๐๐.- บาท ราคา/หน่วย (ถ้ามี) - บาท
๔. แหล่งที่มาของราคากลาง (ราคาอ้างอิง)
 - ๔.๑ พาณิชย์จังหวัด
 - ๔.๒ ราคากลางท้องถิ่น
๕. รายชื่อคณะกรรมการกำหนดราคากลาง
 - ๕.๑ นายนริศ ปาลกะวงศ์ ณ อยุธยา ประธานกรรมการ
 - ๕.๒ นางสาวณิชนน เพิ่มกสิการ กรรมการ
 - ๕.๓ นางอุไรวรรณ นิลสนธิ กรรมการ

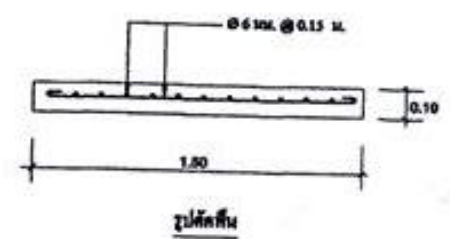
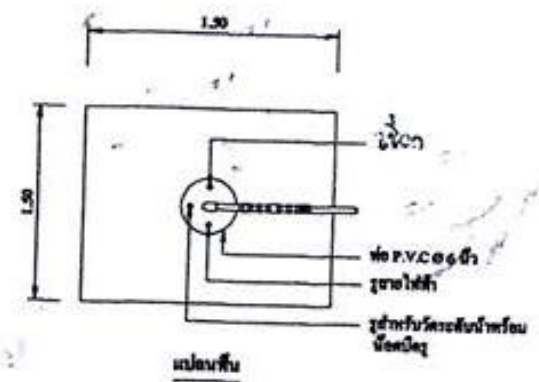
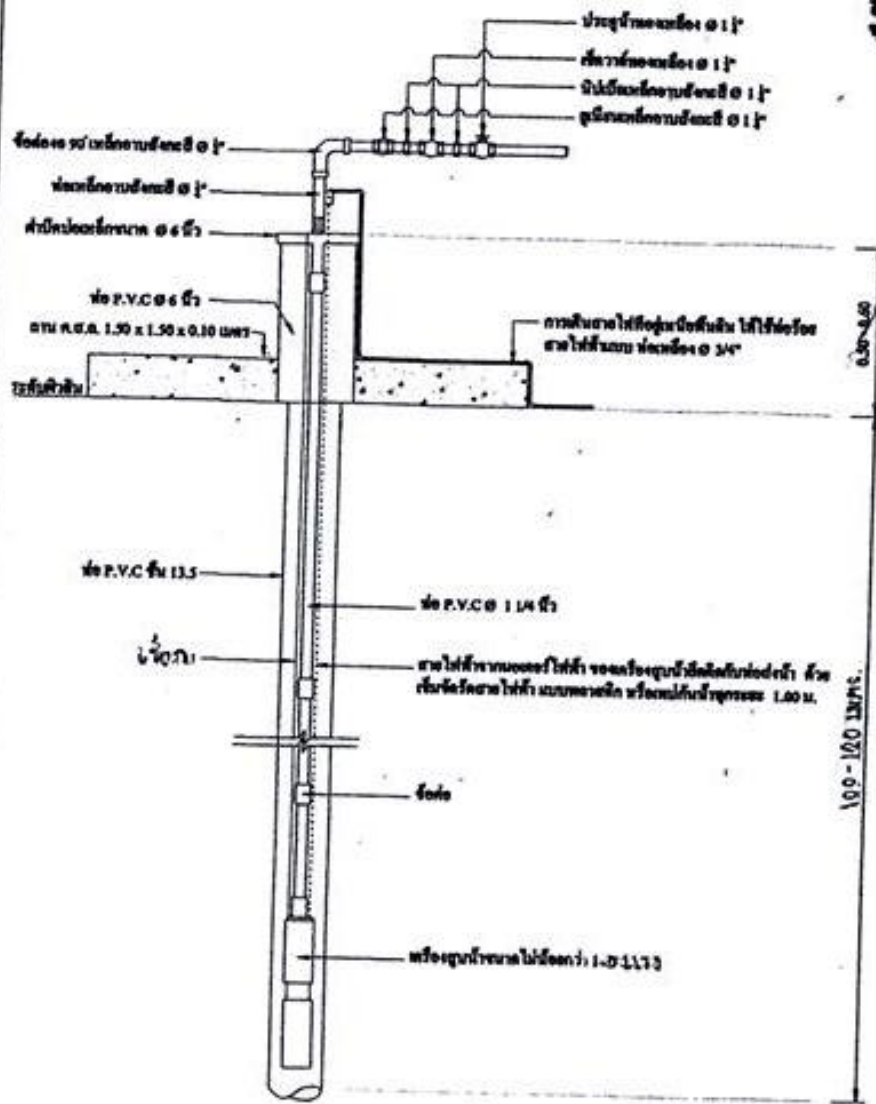
รูปแบบการวางท่อประปาสำหรับระบบน้ำดื่ม
 ขนาด ๑๐๐ - ๑๒๐ ซม. บริเวณที่ติดตั้ง ๑๐๐ ซม. x ๑๐๐ ซม.



(Handwritten signature and text in Thai)